LEHMANN
Holzhandwerk

Montage-Anleitung
zum Hochbeet-Bausatz

Vielen Dank, dass Sie sich für das innovative Hochbeet von HL Lehmann Holzhandwerk entschieden haben. Bitte lesen Sie vorliegende Montage-Anleitung vor dem Aufbau aufmerksam durch. Falls Sie Fragen haben oder Auskünfte benötigen, stehen wir Ihnen per E-Mail oder telefonisch gerne zur Verfügung (Kontaktdaten siehe Rückseite).

Achtung: Trotz hoher Verarbeitungsqualität verfügen die Metallteile, das Gitter sowie die Holzverschalung über scharfe Kanten. Damit Sie sich nicht verletzen, empfehlen wir, bei der Montage stets **Schutzhandschuhe** zu tragen.

Beachten Sie zudem, dass der Bausatz vor dem Aufbau nicht am Regen stehen darf. Dies könnte das Holz verziehen und den Aufbau erheblich erschweren.

Für die Montage benötigen Sie einen **Messstab/Rollmeter** und einen **Akkuschrauber**. Bitte achten Sie auf einen geeigneten Untergrund/Fundament. Unser Tipp: https://www.gartenjournal.net/hochbeet-fundament.
Bei Unsicherheiten stehen wir Ihnen gerne zur Verfügung.

Lieferumfang:

Schrauben	**Muttern**	**Verbindungsprofil**
HL-50: 34 Stk.	HL-50: -*	HL-50: -*
HL-100: 36 Stk.	HL-100: -*	HL-100: -*
HL-200: 38 Stk.	HL-200: 2 Stk.	HL-200: 1 Stk.
HL-300: 40 Stk.	HL-300: 4 Stk.	HL-300: 2 Stk.

Bit-Einsatz (für Schraube) 1 Stk.	**Gabelschlüssel 13mm** 1 Stk.	**Schutzprofil (oben)** 1 Stk.

		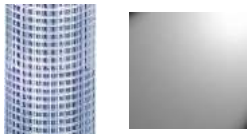
Holz-Elemente 4 Stk.	**Bodenprofil (unten)** 1 Stk.	**Gitter bzw. Platte** 1 Stk.

* Für die Versionen HL-50 und HL-100 entfallen die Schritte 17 bis 20 der Montageanleitung.

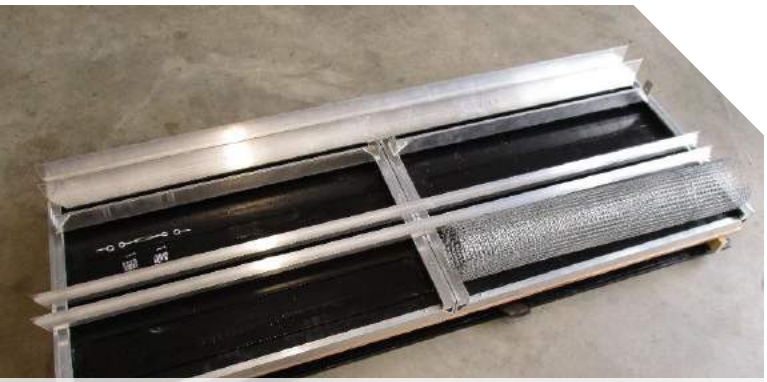

1) Material auspacken, Lieferumfang kontrollieren und das Werkzeug bereitstellen.

2) Untergrund vorbereiten. Unser Tipp: https://www.gartenjournal.net/hochbeet-fundament.

3) Bodenprofil auf den vorbereiteten Untergrund legen.

4) Beide diagonalen Linien messen. Die Ergebnisse sollten gleich sein.

5) Gegebenenfalls die Erde gleichmässig/bündig einebnen.

6) Das Gitter bzw. die Platte in das Bodenprofil legen.

7) Ein kurzes Element gemäss Detailbild in das Bodenprofil stecken. Wichtig: Darauf achten, dass es nicht umfällt.

8) Ein langes Element gemäss Detailbild in die Eckverbindung einführen.

9) Zweite lange Seite einstecken. Gemäss Detailbild sollte das Holz ca. 5mm Abstand zum Metallprofil haben.

10) Die zweite kurze Wand (letztes Element) gemäss Detailbild «einkippen».

11) Das Schutzprofil oben aufsetzen.

12) Schutzprofil in den Ecken von der Innenseite durch die vorgegebenen Löcher mit Schrauben befestigen.

13) So sollte es aussehen…

14) Eckverbindungen von der Innenseite durch die vorgegebenen Löcher mit sechs Schrauben pro Ecke befestigen.

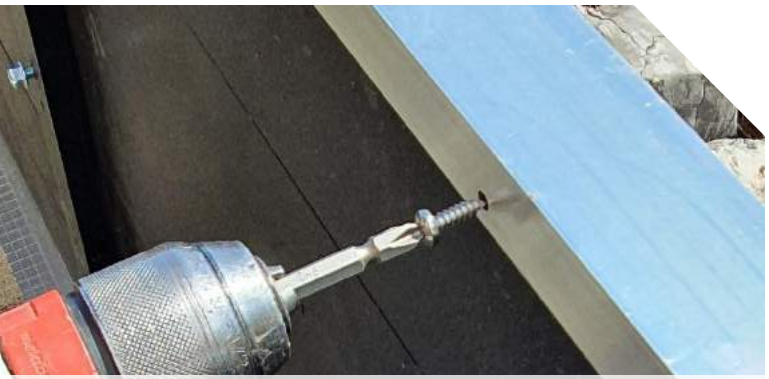

15) Schutzprofil von der Innenseite durch die vorgegebenen Löcher mit Schrauben in das Holz befestigen.

16) Kurze Wandseiten mit dem Bodenprofil von aussen gemäss Detailbild durch vorgegebenes Loch verschrauben.

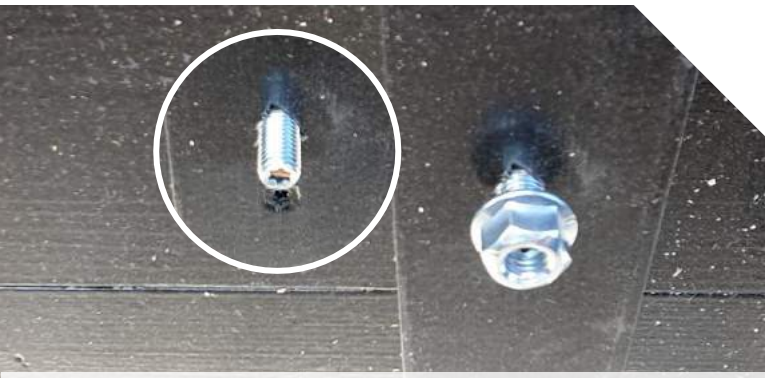

17) Vormontierte Sechskant-Mutter in der Hochbeet-Innenseite lösen.

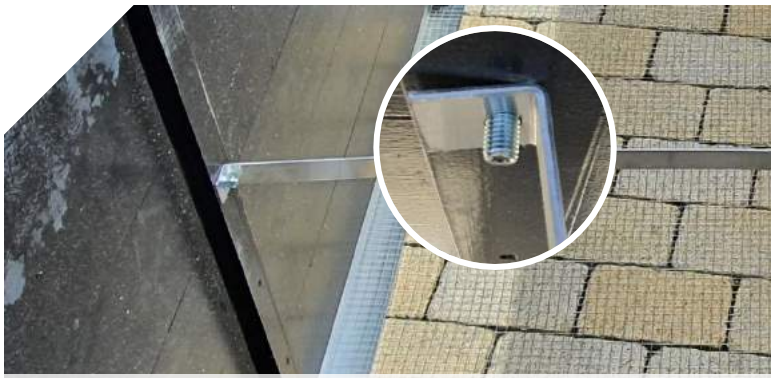

18) Verbindungsprofil gemäss Detailaufnahme in das vorstehende Gewinde einfahren.

© HL Lehmann Holzhandwerk GmbH – V4.2021

19) Das Langloch im Verbindungsprofil auf der anderen Seite gemäss Detailbild über das Gewinde einfahren.

20) Das Verbindungsprofil auf beiden Seiten mittels Sechskant-Mutter befestigen und mit Gabelschlüssel fest anziehen.

21) Und fertig ist Ihr neues Hochbeet!

Für die Befüllung empfehlen wir Ihnen folgenden Aufbau:

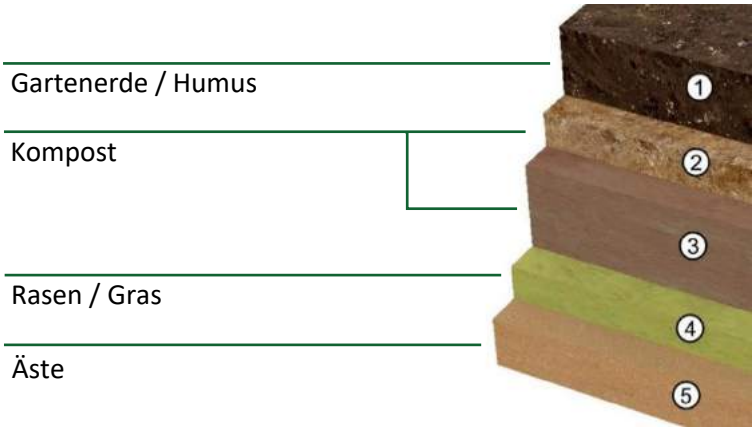

Je nach Verfügbarkeit der Materialien sind auch andere Kombinationen möglich. So kann beispielsweise Abfall aus Küche oder Garten zwischen die Schicht Rasen/Gras gemengt werden.

Eine detaillierte Anleitung finden Sie unter: www.gartenjournal.net/hochbeet-befuellen

Haben Sie an das passende Zubehör gedacht?

Als Vertriebspartner von Windhager-Produkten empfehlen wir Ihnen folgendes Zubehör:

Frühbeet zum Aufsetzen
Speichert die Wärme und begünstigt das Wachstum

Folien-Tunnel zum Aufsetzen
Komplett-Set für Schutz und Wachstumsförderung

Abdeckvlies
Optimaler Schutz vor Kälte und Schädlingen

Metall-Heringe
Sichere Befestigung des Abdeckvlies

… gerne zeigen wir Ihnen auch den Gesamtkatalog der Windhager-Produkte; ein schier grenzenloses Sortiment an Garten-Artikeln. So macht Gartenarbeit Spass!

LEHMANN
Holzhandwerk

HL Lehmann Holzhandwerk GmbH
Schärischachen 800b
3552 Bärau

Telefon: 034 556 20 00

hochbeet@lehmann-holzhandwerk.ch

lehmann-holzhandwerk.ch/hochbeet